



つどいの広場

常磐会学園こどもセンター

第39号 発行2019年1月1日

住所：大阪市平野区流町2-2-24

TEL：06-6790-3830

FAX：06-6790-3831

<http://www.tokiwakai-kodomocenter.jp/>

ときわっこだより



新年あけましておめでとうございます。

新しい一年がお子さまと保護者の皆様にとって、笑顔がたくさん年になりますようにお祈り申し上げます。本年もよろしくお願いたします。

講座のご案内

・講座の詳細はつどいの広場ときわっこまでお問合せください。

1月のお楽しみ会

お絵かきしよう！



大きな紙にお絵かきしたり、
ぺたぺたスタンプを押したり、
自由に表現してみましょう。

日時：1/16（水）11:00～11:45

場所：ランチルーム

定員：無

参加費：無料

持ち物：無（汚れてもよい服装でお越しください）

申込：不要ですので、直接お越しください。

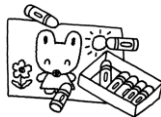

1月の子育て講座

リトミック



身体を使った音楽遊びを
親子で楽しみましょう！

日時：1/25（金）11:00～11:45

場所：プレイルーム

講師：美佐田 江美子さん

定員：25組

参加費：無料

持ち物：無（動きやすい服装でお越しください）

申込：1/11（金）～

来館もしくはお電話でお申込みください。



2月のお楽しみ会

節分のつどい



節分ってどんな日？
絵本や紙芝居で節分のお話を
聞いて、ゲームや手遊び
などで遊びましょう！

日時：2/1（金）11:30～12:00

場所：プレイルーム

定員：無

参加費：無料

持ち物：無

申込：不要ですので、直接お越しください。

~~~~節分飾りを作ろう！（先着30組）~~~~

1/29（火）～2/2（土）親子で簡単に作れます！

季節の行事を  
こどもたちに  
伝えよう！



12月の製作は  
クリスマス飾り  
を作ったよ！

11月28日  
「音楽の広場」  
では、リズムに  
合わせて身体を  
動かして遊びま  
した。



# ブ ッ ク ス タ ー ト

## ～絵本のプレゼントと読み聞かせ体験～

3か月健診のお知らせに入っている「引換券」に必要事項をご記入のうえ、電話で予約をしてください

日 時：毎月第2土曜日 11:00～11:30

対 象：3か月～概ね1歳まで（先着10組）

今回は1/12（土）11:00～11:30です。



## 〈身体測定〉

大きくなったかな

1/15（火）～1/19（土）

毎月身長と体重を測って、  
お子さまの成長の記録を  
残しましょう！

## ～今後の予定～

講座の詳細は次号でお知らせします。

- ・2/15（金）10:30～12:00 おやこ料理
- ・2/20（水）11:15～12:00 あっぷっぷ
- ・2/23（土）13:00～14:00 ママプラス演奏会

## 平野区役所

子育てコンシェルジュの

次回訪問日は

2月5日（火）です。

（1月はお休みです。）



## 寒い季節の服装について

一年で一番寒い時期がやってきました。今年は暖冬傾向にあると予想されていますが、1月2月はとっても寒いです。小さな子どもたちは大人よりも体温が高いと言われています。しかし、大人のように歩いたり、自転車をこいだりする訳ではなく、ベビーカーに座っているだけなので、身体が冷えてしまいます。そこで、服装チェック！寒いからといって、分厚い服をたくさん着込むと、室内に入った時に暑くて汗をかき、そのままにしておくと汗が乾き、余計に身体を冷やし、風邪を引いてしまう原因になります。なので、簡単に脱ぎ着できるように、薄手の下着や洋服を重ね着したり、ベストやカーディガンを持っていたりすると便利です。こまめに調節をして、風邪の菌をふっ飛ばして、元気に冬を乗り越えましょう。

## ～つどいの広場ときわっこの利用案内～

- ・ご利用にあたっては、利用登録（無料）が必要です。
- ・プレイルーム：手づくりのおもちゃや絵本がたくさんあります。
- ・戸外遊び（幼稚園園庭）：開館日の10時～14時（水曜日は10時～13時までです。）
- ・ランチルーム：お弁当持参の方はおむね12時から15時までご利用いただけます。
- ・休館日は、日曜日・月曜日・祝日です。
- ・開館時間は、10時～16時です。
- ・駐車場はございませんので、近くのコインパーキング等をご利用ください。幼稚園・センター周辺には駐停車しないようにお願いします。
- ・お子さまから目を離さないようにお願いします。
- ・HPやお便りで写真が公開されることがあります。不都合のある方はお申し出ください。

